

UNIDAD DE POLÍTICA MIGRATORIA, REGISTRO E IDENTIDAD DE PERSONAS

Los **PRINCIPALES LUGARES DE DESTINO** de las y los chiapanecos en el extranjero son: Florida, California y Carolina del Norte.

CAUSAS DE LA MIGRACIÓN INTERNACIONAL EN CHIAPAS

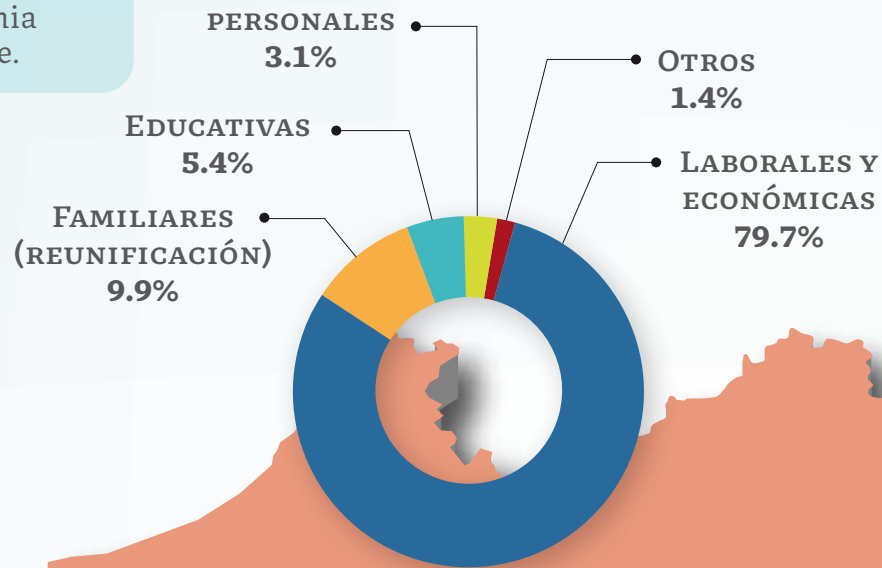

En el quinquenio 2015-2020, **15 401 PERSONAS** originarias de Chiapas emigraron a otro país.

A nivel nacional Chiapas ocupó el **5° LUGAR CON MAYOR NÚMERO DE PERSONAS MIGRANTES A OTRAS ENTIDADES DEL PAÍS**, la mayor parte se dirigió a Baja California (**20.1%**) y Quintana Roo (**19.0%**).

Chiapas es el **PRIMER LUGAR** en la emisión de **TARJETAS DE VISITANTES POR RAZONES HUMANITARIAS (TVRH)**, en 2021 se registraron **20 516**. El **32.6%** se otorgaron a la **POBLACIÓN HAITIANA**.

En 2021 se otorgaron **9 858 TARJETAS DE RESIDENCIA PERMANENTE (TRP)**, **39.8%** a la población de **ORIGEN HONDUREÑO**. Chiapas es la **SEGUNDA ENTIDAD** en otorgar **MAYOR NÚMERO** de TRP.

Chiapas ocupa el **SÉPTIMO LUGAR** con **POBLACIÓN NACIDA EN EL EXTRANJERO**, **54.9%** originaria de **GUATEMALA**.

La migración de **TRÁNSITO IRREGULAR** es el flujo migratorio más importante en Chiapas. A nivel nacional ocupa el **PRIMER LUGAR** en **PRESENTACIONES Y CANALIZACIONES** de personas extranjeras ante las autoridades migratorias.

Principales **MUNICIPIOS DE EXPULSIÓN** fueron:
 Tapachula (**10.3%**)
 Tuxtla Gutiérrez (**6.0%**)
 Motozintla (**5.9%**)
 Frontera Comalapa (**4.9%**)
 Las Margaritas (**4.6%**)

RECEPCIÓN DE REMESAS:



Las remesas en Chiapas representan **7.3%** de su **PRODUCTO INTERNO BRUTO**

Los **MUNICIPIOS** de **MAYOR RECEPCIÓN** en 2021 fueron:

San Cristóbal de las Casas (**14.5%**)
 Comitán de Domínguez (**8.6%**)
 Tuxtla Gutiérrez (**8.7%**)
 Tapachula (**6.8%**)
 Frontera Comalapa (**5.5%**)

En el quinquenio 2015-2020, se registró el **RETORNO -VOLUNTARIO E INVOLUNTARIO-** de **MÁS DE 5.5 MIL** mexicanas y mexicanos del extranjero a residir en la entidad.

De 2020 a 2021 se registró un **INCREMENTO DE 169%** de **EVENTOS DE PRESENTACIONES Y CANALIZACIONES** de personas extranjeras ante las autoridades migratorias, principalmente **HONDURAS, GUATEMALA, HAITÍ y EL SALVADOR**.

Los eventos de **REPATRIACIÓN -RETORNO INVOLUNTARIO-** en Chiapas como lugar de origen en 2021, contabilizaron **25 944 EVENTOS**, sin embargo, como lugar de **DESTINO**, Chiapas reporta **10 726 EVENTOS**.

MOVILIDAD HUMANA CHIAPAS

Fuente: Censo General de Población y Vivienda 2020 Cuestionario ampliado. Banco de México, 2019, 2020 y 2021. Unidad de Política Migratoria, Registro e Identidad de Personas, Boletines Estadísticos, Capítulo II, Documentación y condición de estancia en México, 2021.